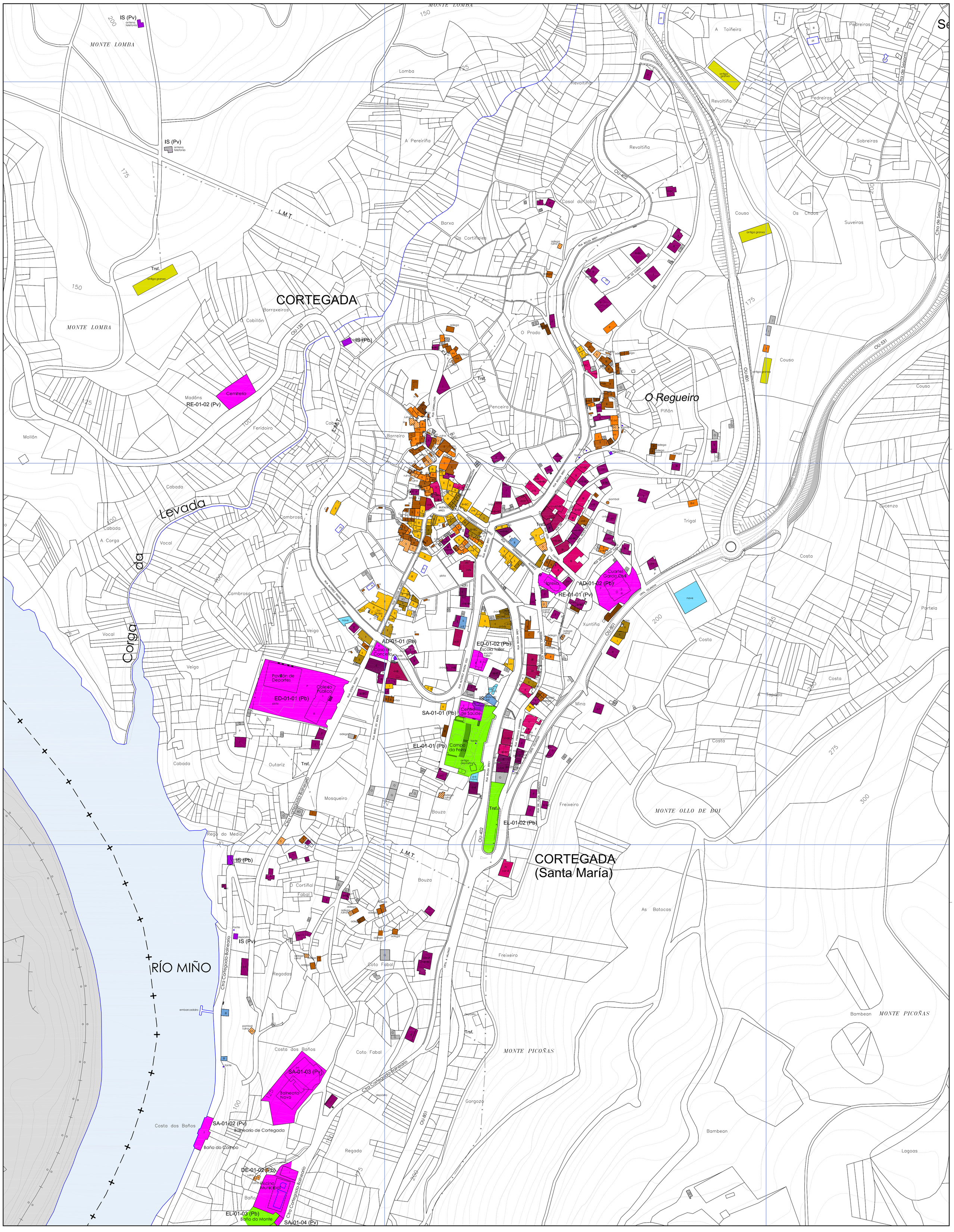

- VIVENDA TRADICIONAL
- VIVENDA TRADICIONAL EN RUINAS
- VIVENDA ANTIGA URBANA UNIFAMILIAR
- VIVENDA ANTIGA URBANA PLURIFAMILIAR
- VIVENDA NOVA UNIFAMILIAR
- VIVENDA NOVA PLURIFAMILIAR
- EDIFICACIÓN AUXILIAR TRADICIONAL
- EDIFICACIÓN AUXILIAR TRADICIONAL EN RUINAS
- EDIFICACIÓN AUXILIAR NOVA
- EN CONSTRUCIÓN
- VIVENDA ALTERADA

- BAIXO COMERCIAL
- USO TERCIARIO
- USO TERCIARIO-HOTELEIRO
- NAVE AGROPECUARIA
- NAVE INDUSTRIAL OU DE ALMACENAXE

- AD — EQUIPAMENTO ADMINISTRATIVO
- AS — EQUIPAMENTO ASISTENCIAL
- DE — EQUIPAMENTO DEPORTIVO
- ED — EQUIPAMENTO EDUCATIVO
- RE — EQUIPAMENTO RELIXIOSO
- SA — EQUIPAMENTO SANITARIO
- SC — EQUIPAMENTO SOCIO-CULTURAL
- EL — ESPAZO LIBRE
- IS — INFRAESTRUTURA DE SERVIZO
- (Pb) — TITULARIDADE PÚBLICA
- (Pv) — TITULARIDADE PRIVADA

PLAN XERAL DE ORDENACIÓN MUNICIPAL

CORTEGADA

DILIXENCIA. Para facer constar que o presente documento foi **aprobado provisionalmente** polo Pleno da Corporación, en sesión celebrada o día _____, coas especificacións que se recollen no citado acordo.

Do que dou fe. En Cortegada a_____.

O/A SECRETARIO/A

DOCUMENTO DE APROBACIÓN PROVISIONAL

XANEIRO 2.012

MONTEOLIVA ARQUITECTURA, S.L.P.

ANGEL L. MONTEOLIVA DIAZ, ARQUITECTO

INFORMACIÓN DA ÁREA URBANA

USOS E TIPOLOXÍAS EDIFICATORIOS

CÓDIGO DE PLANO:

IU-09

ESCALA: 1 / 2.000